SANTANA DE PARNAÍBA Nº 1 EM EMPREGABILIDADE NA REGIÃO

imprensa Oficial

Prefeitura de Santana de Parnaíba
www.santanadeparnaiba.sp.gov.br
prefeituraSantanaDeParnaiba

ANO VI - EDIÇÃO 219 | O SEU JORNAL SEMANAL | DE 16 A 22 DE MARÇO DE 2018

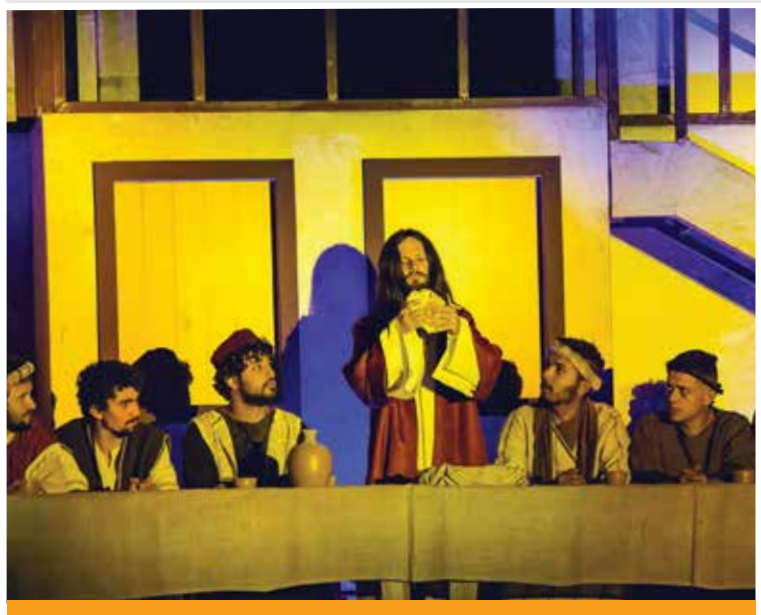

Drama da Paixão - A Perseverança de Jó
Pág. 4

Aulas de natação para bebês
Pág. 5

Programa Internet para Todos
Pág. 4

Programa Ilumina Parnaíba chega a região da Fazendinha

O maior programa de iluminação pública da região irá instalar lâmpadas de LED em todas as ruas do bairro

Foto: Márcio Koch

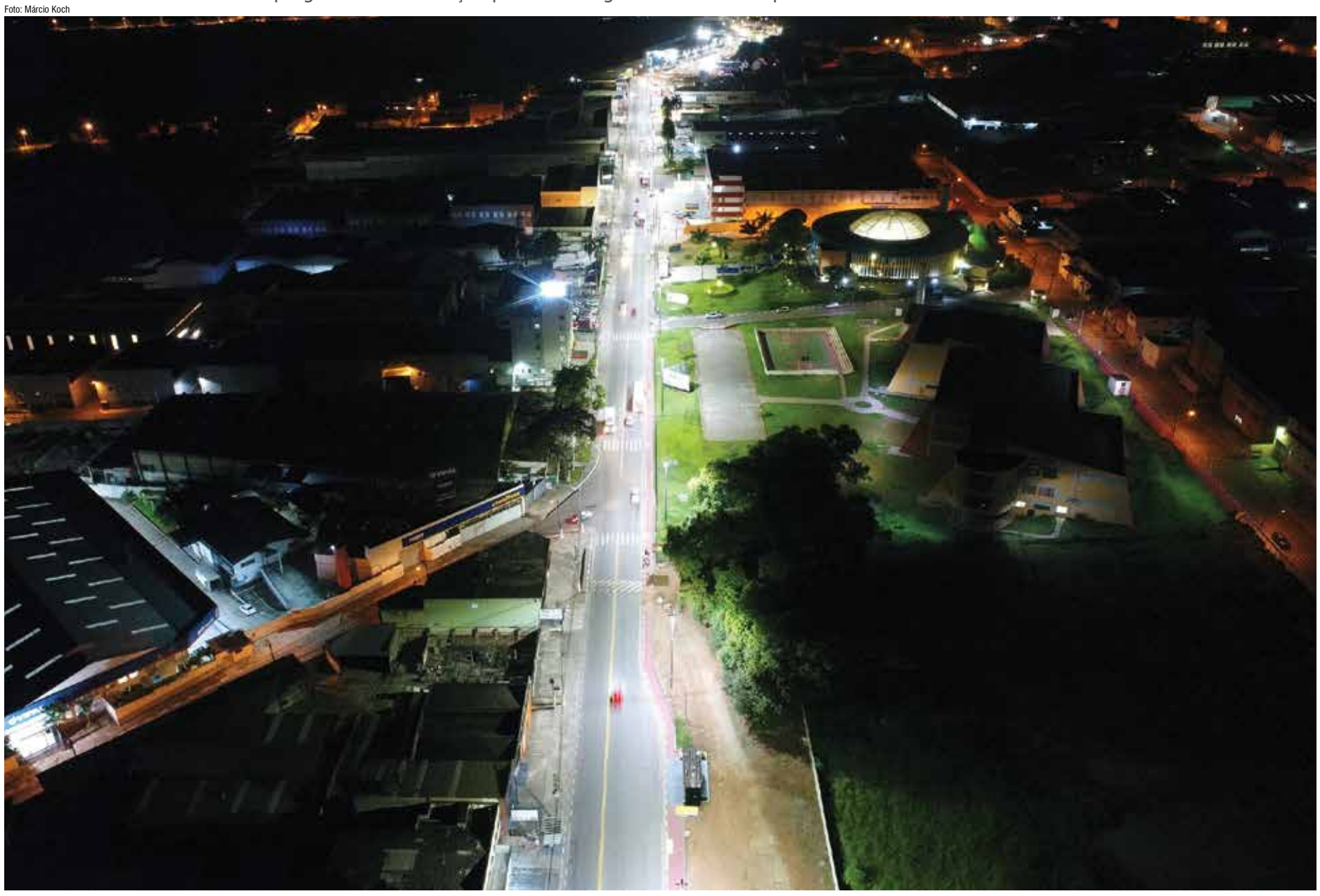

DESENVOLVIMENTO

Prefeito participa de Reunião do Mercocidades na Argentina

Na última semana, o chefe do executivo municipal esteve na cidade de Córdoba, na Argentina, representando os municípios que fazem parte do Consórcio CIOESTE, onde ele é presidente. No evento estavam reunidos prefeitos de diversas cidades da América do Sul para tratarem de temas relevantes ao desenvolvimento das cidades latinas. Na ocasião, o prefeito convidou os representantes presentes para conhecer a cidade de Santana de Parnaíba e participarem dos diversos eventos que serão realizados no próximo trimestre. ***(RM)***

SEGURANÇA

Antigo Colégio Bernardino será novo Departamento Operacional da Guarda Municipal

Com o objetivo de melhorar ainda mais a segurança no município, a prefeitura, por meio da Administração Regional Fazendinha, está realizando obras na antiga sede do Colégio Bernardino, na Cidade São Pedro. As reformas e adaptações no prédio serão feitas para acomodar o novo Departamento Operacional da GMC Fazendinha. O espaço abrigará parte do efetivo da Guarda Municipal, Guarda Ambiental, equipes da Ronda Escolar e do Setor de Trânsito, que serão responsáveis por atender diversos bairros da região. ***(WR)***

Obras - Pág. 4

Construção de Campos de Futebol

Educação - Pág.5

Programa Discovery na Escola

Educação - Pág. 5

Workshop de Ovos de Páscoa

Educação - Pág. 5

Aulas de Frescobol nas escolas

Fundo Social - Pág. 4

Alistamento Militar

CURSO DE QUALIFICAÇÃO

CONSTRUÇÃO CIVIL

PEDREIRO ASSENTADOR/ REVESTIDOR
PINTURA E TEXTURIZAÇÃO
HIDRÁULICA
DRYWALL

Podem participar pessoas com idade a partir dos 18 anos e que tenham cursado até a 5ª série do ensino fundamental. Interessados devem comparecer na SEMEDES, localizada na Avenida Tenente Marques, 5720 - Fazendinha - de segunda a sexta-feira, das 08h às 17h.

Mais informações: (11) 4622-8266

Indicadores Econômicos

Fonte: Site Uol

Inflação	Sal. Mínimo	Dólar Com.
+0,32%	R$ 954,00	Compra - R$ 3,27 Venda - R$ 3,28

Vagas de Emprego

Página 2

709 VAGAS

Galeria do Artista Parnaibano

O espaço cultural é voltado a exposição de obras artísticas como esculturas, pinturas e fotografias de artistas do município interessados em expor seus trabalhos, mostrando a rica cultura parnaibana. O local também conta com um espaço permanente dedicado a artista plástica Mariazinha Fernandes, onde estão expostos grande parte do acervo pessoal da saudosa pintora que retratava com muita fidelidade de imagens de Santana de Parnaíba. Está localizada na rua Suzana Dias, 338, no Centro Histórico, e funciona de terça a domingo, das 09 às 19h. A entrada é gratuita.

Prefeitura de Santana de Parnaíba
PLANO DE METAS 2018

UNIVERSIDADE PARA TODOS

NOVA FATEC

ESCOLA PÚBLICA DE IDIOMAS

LABORATÓRIO DE ROBÓTICA

OUVIDORIA DIGITAL

NOVA PONTE DO VIÁRIO

DUPLICAÇÃO DA PAIOL VELHO E TEN. MARQUES

LIGAÇÃO SÃO PEDRO-COLINAS

MANUTENÇÃO DA AV. AMÉRICA

CONSTRUÇÃO DE 5 NOVOS COLÉGIOS

INTEGRAÇÃO DE ÔNIBUS MUNICIPAL

SISTEMA DETECTA

20 MIL IMÓVEIS REGULARIZADOS

PLANTIO DE 15 MIL ÁRVORES

PROGRAMA BEM ESTAR ANIMAL

IV FEIRA DE NEGÓCIOS E EMPREGO

IMPLANTAÇÃO DO PROJETO CRESCER

CURSOS DE QUALIFICAÇÃO PROFISSIONAL

*** A PARTIR DE 2 DE ABRIL ACOMPANHE A EVOLUÇÃO DAS OBRAS POR MEIO DO PROGRAMA SISPRO**

ALGUNS PROJETOS SERÃO INICIADOS EM 2018 E PODEM TER PRAZO DE ENTREGA SUPERIOR A UM ANO

CONHEÇA OS PRINCIPAIS COMPROMISSOS E AÇÕES DA PREFEITURA PARA 2018

COMPLEXO HOSPITALAR SANTA ANA

ARENA DE EVENTOS

CENTRO ADMINISTRATIVO

PARQUE JAGUARI

COMPLEXO ESPORTIVO CENTRAL

CONSTRUÇÃO DE 2 COMPLEXOS AQUÁTICOS

CONSTRUÇÃO DE NOVOS CAPS

CONSTRUÇÃO DA ARENA DE ESPORTES

CENTRO DE ESPORTES OLÍMPICOS COLINAS

CONSTRUÇÃO DO ESTÁDIO MUNICIPAL

2 NOVOS CAMPOS DE FUTEBOL

CONSTRUÇÃO DE 4 PARQUES MUNICIPAIS

IMPLANTAÇÃO DE 30KM DE CALÇADAS

INSTALAÇÃO DE 12 MIL LUMINÁRIAS DE LED

06 NOVAS UNIDADES DE SAÚDE

PRONTUÁRIO ELETRÔNICO DE SAÚDE

AGENDAMENTO ELETRÔNICO DE SAÚDE

ENTREGA DA MATERNIDADE

O NO SITE WWW.SANTANADEPARNAIBA.SP.GOV.BR

PREFEITURA DE SANTANA DE PARNAÍBA

Vagas de Emprego

709 VAGAS

VAGAS	Quant.
Auxiliar de almoxarifado	8
Alinhador de direção	1
Atendente de telemarketing	15
Auxiliar de enfermagem	10
Auxiliar de logistica	12
Chefe de cozinha	1
Cobrador de ônibus	9
Colorista	1
Corretor de imóveis	305
Costureira em geral	6
Extrusor artes gráficas	1
Meio oficial de corte e dobra de chapas	1
Meio oficial de laminação	1
Montador de móveis de madeira	2
Motofrentista	1
Nutricionista	1
Operador de cobrança	20
Operador de manutenção Eletromecânica	1
Operador de telemarketing ativo	250
Operador de telemarketing receptivo	47
Passadeira de peças de confecções	1
Pesador (pigmentos e resinas)	1
Professor de cursos livres	1
Químico	1
Técnico eletrônico de manutenção industrial	1
Técnico de enfermagem	10
Torneiro CNC	1

Mais informações sobre as vagas no site www.santanadeparnaiba.sp.gov.br

Procure o PAT (Posto de Atendimento ao Trabalhador) mais perto de sua casa

ENDEREÇOS

FAZENDINHA
Estr. Tenente Marques, 5.720
ALPHAVILLE
R. Netuno, 49 – Cent. de Apoio 1
CENTRO HISTÓRICO
R. Quinze de Novembro, 625
CENTO E VINTE
Rua Andromeda, 150
JARDIM ISAURA/PARQUE SANTANA
Av. Moacir da Silveira, 954
CIDADE SÃO PEDRO
Av. das Conchas, 751
COLINAS DA ANHANGUERA
Rua Di Cavalcanti, 605
PÓLO EMPRESARIAL TAMBORÉ
(Em breve)

OBRAS

Obras dos Campos de Futebol dos bairros Jardim Isaura e Cidade São Pedro seguem avançando

Imagens do Campo Cidade São Pedro que contará com arquibancada para receber mais de 2 mil pessoa

Texto: Renato Menezes
Foto: Marcio Koch

No intuito de implantar espaços destinados a prática esportiva e de atividade física, a prefeitura, por meio da Secretaria de Obras e da Administração Regional Fazendinha, estão realizando a construção dos campos de futebol dos bairros Jardim Isaura e Cidade São Pedro.

Na Cidade São Pedro já foi realizada a terraplanagem, bem como a fixação da estrutura para instalação do alambrado e o solo está sendo preparado para implantação de grama sintética, bem como a construção da arquibancada do campo, que terá capacidade para mais de 2 mil pessoas. O local já conta com quadra poliesportiva, playground, pista de skate, realizados por meio da parceria público-privada, e em breve será instalada academia ao ar livre e 4 vestiários.

Já as obras do campo do Jardim Isaura seguem em ritmo acelerado e o local contará, além do campo, com vestiários, sendo um para juízes e arquibancada para aproximadamente 300 pessoas. De acordo com as secretarias responsáveis, o campo da Cidade São Pedro estará concluído até o fim de maio e, o do Jardim Isaura, em julho deste ano.

CULTURA

Espetáculo "Drama da Paixão" acontece de 29 a 31 de março em Santana de Parnaíba

Durante os três dias de apresentação o espetáculo reúne milhares de turistas e fiéis e conta com a participação voluntária dos atores e figurantes

Texto: Cintia Almeida
Foto: Fabiano Martins

Santana de Parnaíba entra em contagem regressiva para mais uma encenação do "Drama da Paixão". O espetáculo, realizado pela prefeitura, por meio da Secretaria de Cultura, acontece nos dias 29, 30 e 31 de março, às 20h30, às margens do rio Tietê, na Barragem Edgard de Souza, no km 40 da Estrada dos Romeiros.

Sob a direção de Edimilson Andrade, o espetáculo é considerado o segundo maior do país no gênero, e neste ano contará com cerca de 400 participantes, entre atores, figurantes, além dos soldados que fazem parte do 20º Grupamento de Artilharia Leve do Exército Brasileiro.

A primeira parte da encenação contará a história da Perseverança de Jó uma das principais passagens bíblicas que relata a história de Jó que, mesmo em meio às tribulações, mantém a sua fé inabalável. Na segunda parte, é contada a história sobre a vida, morte e ressurreição de Jesus.

Vale lembrar que a entrada ao evento é gratuita, mas o público poderá fazer a doação de 1kg de alimento não perecível para o Fundo Social de Solidariedade, que será revertido para as famílias carentes do município.

OBRAS

Novo CAPS Itapoã atenderá usuários de drogas e dependentes alcoólicos

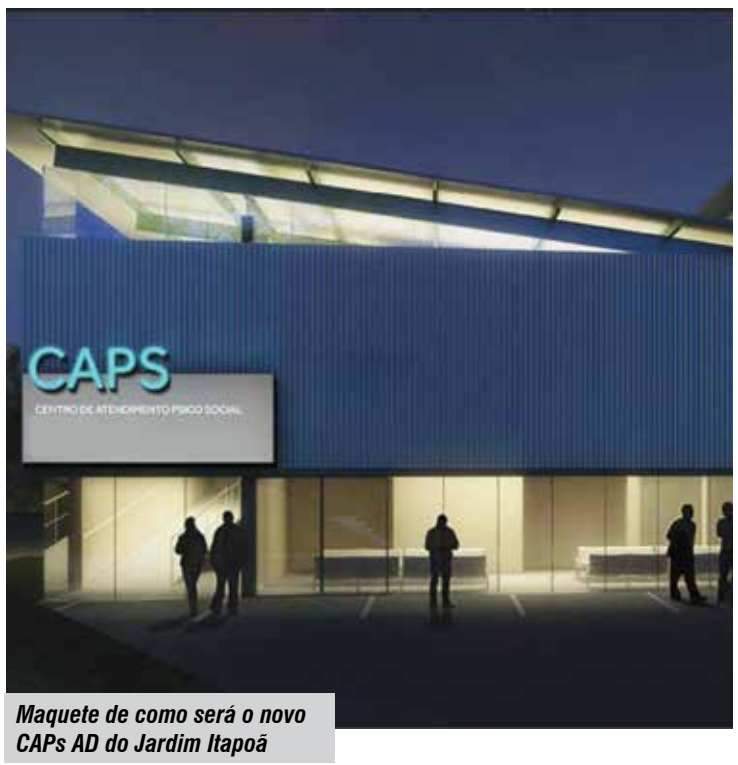

Maquete de como será o novo CAPs AD do Jardim Itapoã

Texto: Cecília Sobreira
Foto: Ilustrativa

A Prefeitura, por meio da Secretaria de Obras, deu início as obras de construção do novo CAPS AD no bairro Jardim Itapoã.

As equipes começaram a execução da terraplenagem para implantação da nova unidade, que terá mais de mil metros quadrados e contará com ambientes planejados como: sala de atividades coletivas; administração; almoxarifado; arquivo; banheiros; quartos coletivos (para pacientes que necessitarem de internação), refeitório; setor de estabilização; salas de reunião; posto de enfermagem; farmácia; salas de medicina; salas de atendimento e sala de atendimento noturno, todos com modernos equipamentos para oferecer um tratamento de qualidade aos usuários de drogas e dependentes alcoólicos.

De acordo com a secretaria responsável, a unidade está prevista para ser entregue no inicio de 2019.

TECNOLOGIA

Prefeitura assina convênio com Governo Federal para implantação do Programa Internet para todos

Santana de Parnaíba será uma das cidades beneficiadas pelo Programa Internet para Todos do Governo Federal

Texto: Renato Menezes
Foto: Imagem Ilustrativa

Para desenvolver, ampliar e levar internet à toda cidade, na última semana a prefeitura firmou convênio com o Governo Federal no Programa Internet para Todos.

O programa visa levar acesso de internet banda larga de alta velocidade a regiões distantes de grandes centros do Brasil. Na cerimônia, realizada em Brasília, o chefe do executivo municipal, juntamente com outros prefeitos de mais de 2.400 municípios, assinou o termo de adesão ao programa, que será muito útil para alunos que cursam universidades virtuais, para agendamento de consultas, plataformas educacionais como a google for education, além da escola de idiomas, cursos profissionalizantes, entre outras tecnologias, com 10 mega de velocidade.

Esse convênio irá beneficiar bairros que não tinham acesso a internet, casos como o Sítio do Morro, Cristal Park, Refúgio dos Bandeirantes, Surú, Cururuquara, Refúgio dos Bandeirantes, Chácara das Garças, Chácara Solar 2, Ingaí, além de toda zona norte da cidade. De acordo com o Governo Federal, a partir de maio os municípios receberão as antenas que permitirão a conexão, que será via satélite.

EXPEDIENTE:

PREFEITURA DE SANTANA DE PARNAÍBA

A Imprensa Oficial de Santana de Parnaíba (Lei 3244/2013) é uma publicação da Prefeitura Municipal de Santana de Parnaíba, produzida pela Secretaria de Comunicação Social. Circula semanalmente, podendo haver edições extras. Distribuição gratuita e dirigida. Os exemplares podem ser encontrados em repartições públicas de âmbito municipal, bancas de jornais, postos autorizados ou serem retirados no Paço Municipal.

Prefeito: Elvis Leonardo Cezar

Acesse essa e outras edições através do seu celular com esse QR Code

Secretaria de Comunicação Social
Produção de Noticiário: Depto. de Jornalismo da Secretaria de Comunicação Social
Avenida Brasil, 132 - Jardim São Luís - CEP 06502-210 - Santana de Parnaíba/SP
Fone: (11) 4622-7950
E-mail: secom.imprensa@santanadeparnaiba.sp.gov.br | Site: www.santanadeparnaiba.sp.gov.br
Publicação realizada no dia 16 de março de 2018
Secretário de Comunicação Social: Max Santana
Editor e revisor: Renato Menezes - MTB 54.101
Depto. Jornalismo: Cintia Almeida / Willian Rafael / Cecília Sobreira
Diagramação: Vera Yukimoto / Ricardo Branco
Circulação: Órgãos Públicos
Periodicidade: Semanal
Tiragem: 40.000 exemplares

Programa Ilumina Parnaíba chega a região da Fazendinha

O maior programa de iluminação pública da região irá instalar lâmpadas de LED em todas as ruas do bairro

Texto: Renato Menezes
Foto: Marcio Koch

Com o Programa Ilumina Parnaíba, que é realizado pela prefeitura, diversos bairros já foram beneficiados com a iluminação de LED em ruas, estradas e avenidas, proporcionando mais comodidade e segurança.

Na última semana, a equipe do Departamento de Iluminação Pública iniciou a implantação das lâmpadas de LED na região da Fazendinha, a segunda mais populosa do município. Nos próximos dias, todas as ruas do bairro, que atualmente contam com iluminação por meio de lâmpadas fluorescentes, serão substituídas pelas lâmpadas de LED. Ao todo serão aproximadamente 1300 luminárias trocadas que são mais eficientes que a anterior e reduzem em até 70% o consumo de energia, oferecendo mais durabilidade, economia e segurança aos moradores. A avenida Tenente Marques, via que liga os bairros Cidade São Pedro, Alphaville, Colinas da Anhanguera e Centro, já recebeu as luminárias de LED. Recentemente, foram implantadas lâmpadas de LED na rotatória da Estrada dos Romeiros, na entrada dos bairros Refúgio dos Bandeirantes e Cristal Park 2. Após a conclusão dos trabalhos na Fazendinha, a Cidade São Pedro será o próximo bairro atendido. Até o momento foram implantadas luminárias nas regiões do Parque Santana, Jardim Isaura, Cento e Vinte, Alphaville e Colinas da Anhanguera. De acordo com o departamento responsável, até o final do ano, o município terá 12 mil lâmpadas de LED instaladas em toda a cidade.

Trecho da Estrada Tenente Marques, na Fazendinha, que já conta com luminárias de LED

ESPORTE

Unidades Esportivas oferecem aulas de natação para bebês

Pai auxilia seu filho na atividade de natação da unidade esportiva do Centro Histórico

Texto: Renato Menezes
Foto: Fabiano Martins

Com o objetivo de oferecer atividades voltadas ao desenvolvimento de crianças e a interação com seus pais, a prefeitura, por meio da Secretaria Municipal de Atividade Física, Esportes e Lazer (SMAFEL), promove aulas de natação para bebês a partir dos seis meses de idade, nas unidades esportivas da cidade.

As aulas tem duração de 30 minutos e contam sempre com a participação de um acompanhante, geralmente o pai ou a mãe do bebê. Além de ser uma modalidade divertida, a natação para bebês a partir dos seis meses proporciona inúmeros benefícios como melhoria das funções respiratórias e fisiológicas do organismo, aumento do apetite, melhora da coordenação motora e fortalece o sistema cardiovascular, além de ajudar no desenvolvimento intelectual, autoconfiança e contribui no combate à obesidade e sedentarismo.

As aulas acontecem todas as terças e quintas-feiras, das 08h45 às 09h15, na unidade do Centro, localizada na Meatinga, 64 e, das 11h15 às 11h45 na unidade do Parque Santana, situada a Rua Leão, nº 29. Informações sobre vagas podem ser obtidas pelos telefones 4622-8650 ou 4151-1919.

EDUCAÇÃO

Colégios municipais recebem mais de 1600 kits para a prática de frescobol

Professores recebem raquetes e bolinhas de frescobol que serão utilizadas nas aulas de educação física dos colégios municipais

Texto: Willian Rafael
Foto: Fabiano Martins

Na última semana, a prefeitura, por meio da Secretaria de Educação e em parceria com a iniciativa privada, promoveu a entrega de 1600 raquetes e 1740 bolinhas do Projeto Parça. Os professores de educação física que receberam o material também passaram por um treinamento e utilizarão o kit para implantar a modalidade frescobol nas aulas de educação física.

Realizado no auditório da educação, o evento contou com a presença de representantes do legislativo e do chefe do executivo municipal, além de integrantes da secretaria de educação e de membros da empresa doadora, que participaram da entrega dos materiais.

A intenção do projeto é incentivar a prática do frescobol, que proporciona a melhoria da coordenação motora, estimula a sociabilidade e a concentração dos praticantes. A atividade será incluída na grade de ensino das aulas de educação física nos colégios municipais.

"Esse material é muito importante, pois vamos conseguir diversificar nossas aulas aplicando essa modalidade, que trata-se de um esporte cooperativo, onde o objetivo não é só vencer, mas ajudar o meu parceiro de jogo."

Angélica Moura - Professora de Educação Física

FUNDO SOCIAL

Alunos participam de workshop de Ovos de Pascoa no Fundo Social

Moradores aprendem a fazer ovos de páscoa no curso de geração de renda da prefeitura

Texto: Cecília Sobreira
Foto: Fabiano Martins

A prefeitura, por meio do Fundo Social de Solidariedade, em parceria com a iniciativa privada, realizou, na última semana, um workshop de especialização em ovo de páscoa para os moradores da região, para que as pessoas possam complementar a renda familiar.

Cerca de 20 alunos participaram da aula, que teve duração de três horas, onde aprenderam, passo a passo, sobre como vender, a durabilidade do produto e o processo de execução.

Ao final do curso, os alunos receberam certificado e um kit, contendo revistas com receitas, formas e chocolate para que possam praticar em casa e dar início a uma nova oportunidade de negócio.

"Eu acho bem importante a prefeitura incentivar esses cursos gratuitos, que oferecem geração de renda para as famílias que mais precisam."

Janaina Crepalde – Moradora do Jardim Parnaíba

EDUCAÇÃO

Colégios municipais terão programa "Discovery na Escola"

Diretores e assistentes dos colégios contemplados com o programa recebem capacitação para o programa no auditório da Secretaria de Educação

Texto: Cíntia Almeida
Foto: Marcio Koch

Na última semana, a prefeitura, por meio da Secretaria de Educação, promoveu uma capacitação para assistentes e diretores de 19 colégios municipais, que, a partir de 23 de março, receberão o programa "Juntos Contamos" do Discovery.

Ministrado de forma gratuita nas escolas municipais, o "Juntos Contamos" terá o objetivo de encorajar os alunos a adotar um estilo de vida mais saudável e ativo, em parceria com a comunidade, para fazer mudanças positivas e permanentes no seu estilo de vida e nos hábitos alimentares.

Em Santana de Parnaíba, mais de 4.900 crianças dos colégios de educação infantil irão participar do programa, realizando ações de conscientização com os demais alunos e famílias sobre as questões de bem-estar físico, social e mental/emocional.

"Quando trouxemos o projeto piloto, tivemos um grande apoio da Secretaria de Educação de Santana de Parnaíba e, desde o ano passado, como vimos um resultado positivo, resolvemos estender aos colégios para conscientizar mais famílias"

Izany Berger – Responável pela Discovery no Brasil

PREVIDÊNCIA SOCIAL

CAIXA DE PREVIDÊNCIA E ASSISTÊNCIA DOS SERVIDORES MUNICIPAIS DE SANTANA DE PARNAÍBA
EXTRATO DE CONTRATO - 4º TERMO DE PRORROGAÇÃO
Contrato nº. 049-4/2018

OBJETO: 4º TERMO DE PRORROGAÇÃO de locação de imóvel da sede predial da Parnaibaprev. **CONTRATANTE:** Caixa de Previdência e Assistência dos Servidores Municipais de Santana de Parnaíba. **LOCADORES:** Anderson Merighe da Silva e Patrícia Diniz Merigue da Silva **CONTRATO:** 049-4/2018 – **VALOR GLOBAL:** R$126.557,44 (cento e vinte e seis mil quinhentos e cinqüenta e sete reais e quarenta e quatro centavos).
VIGÊNCIA: 01/03/2018 a 01/03/2019 - 12 (doze) meses.

Santana de Parnaíba, 13 de Março de 2018.
Maria de Fátima Pereira
Diretora Presidente

CAIXA DE PREVIDÊNCIA E ASSISTÊNCIA DOS SERVIDORES MUNICIPAIS DE SANTANA DE PARNAÍBA
EXTRATO DE CONTRATO - 2º TERMO DE PRORROGAÇÃO
Contrato nº. 003-2/2018

OBJETO: 2º TERMO DE PRORROGAÇÃO de contrato na prestação de serviços especializado em consultoria em investimentos. **CONTRATANTE:** Caixa de Previdência e Assistência dos Servidores Municipais de Santana de Parnaíba. **VALOR:** R$6.523,98 (Seis mil quinhentos e vinte e três reais e noventa e oito centavos) **CONTRATADA: Aditus Assessoria e Sistemas S.A. VIGÊNCIA:** 12 (doze) meses – Início vigência: 02/03/2018.

Santana de Parnaíba, 09 de Março de 2018.

Maria de Fátima Pereira
Diretora Presidente

CAIXA DE PREVIDÊNCIA E ASSISTÊNCIA DOS SERVIDORES MUNICIPAIS DE SANTANA DE PARNAÍBA - PUBLICAÇÃO DE APOSENTADORIA

Portaria n.º 028/18 de 12/03/18 – Resolve, conceder Aposentadoria por Tempo de Contribuição, com proventos integrais a servidora **VERONICA SOARES DE CARVALHO**, portadora do RG n.° 15.904.855-2 SSP/SP, com fundamento no artigo 13, inciso III, alínea "a" da Lei Municipal n.° 2.370/02.

Santana de Parnaíba, 13 de Março de 2018.

MARIA DE FÁTIMA PEREIRA – DIRETORA PRESIDENTE

DEPTO. DISCIPLINAR

CITAÇÃO

WILSON PEREIRA GONÇALVES:
Fica Vossa Senhoria CITADO a comparecer perante a Comissão Permanente Processante da Prefeitura do Município de Santana de Parnaíba, sito à Avenida Botafogo, n.º 80, Centro - Santana de Parnaíba/SP, Telefone 4705-9984 e E-mail sindicância.smnj@gmail.com, às 14:30h do dia 23 de março de 2018, tendo em vista o Processo Administrativo n.º 022/2018, instaurado contra V. Sª. por **INASSIDUIDADE HABITUAL**.

Santana de Parnaíba, 16 de março de 2018.
Roselaine Vieira Pinto
Presidente da Comissão Permanente Processante

INTIMAÇÃO

NELSON APARECIDO GALVÃO:
Fica Vossa Senhoria **INTIMADO** a comparecer perante a Comissão de Sindicância da Prefeitura do Município de Santana de Parnaíba, sito à Avenida Botafogo, n.º 80, Centro - Santana de Parnaíba/SP, Telefone 4705-9984 e E-mail sindicância.smnj@gmail.com, às 10:30h do dia 21 de março de 2018, para oitiva na Sindicância n.º 031/2016.
Santana de Parnaíba, 16 de março de 2018.
Roselaine Vieira Pinto
Presidente da Comissão Permanente Processante

HABITAÇÃO

Certidão De Regularização Fundiária – CRF nº 04/2018

O MUNICÍPIO DE SANTANA DE PARNAÍBA, pessoa jurídica de direito público interno, Estado de São Paulo, representado pela Secretária Municipal de Habitação, no uso de suas atribuições legais e considerando o **processo administrativo nº 399.555, CERTIFICA** que o desdobro do **lote 29 da quadra 16**, do loteamento denominado **COLINAS DA ANHANGUERA, consolidado anterior a 22 de dezembro de 2016**, localizado na Rua Osvaldo Goeldi, Município e Comarca de Santana de Parnaíba, composto **pelos lotes 29A e 29B da Quadra 16**, objeto da **Matrícula nº 43.143**, oriunda do Cartório de Registro de Imóveis da Comarca Barueri, foi **REGULARIZADO** através de Projeto de Regularização Fundiária de Interesse Específico, em Zona Residencial de Média Densidade - Tipo 01 (ZRMD-1), Modalidade desdobro, aprovado pelo Município de Santana de Parnaíba, conforme cadastro físico e listagem anexa para registro dos direitos reais em favor dos ocupantes; **CERTIFICA**, que esta Serventia procedeu a notificação aos titulares do domínio e os responsáveis pela implantação do loteamento; bem como, de seus confrontantes, objeto das **matrículas nº 43.140, 43.141, 43.142 e 43.144** nos termos do artigo 31 da Lei Federal nº 13.465/2017. CERTIFICA, ainda, que após o decurso do prazo legal não houve impugnação à presente Reurb E; por fim, **CERTIFICA** que foram cumpridos integralmente os requisitos exigidos pela Lei Federal nº 13.465, de 11 de julho de 2017. Nada mais. Em Santana de Parnaíba, aos 09 dias do mês de Março de 2018. Eu, Anna Erica de Camargo Prado, Prontuário n° 28.466, digitei e conferi. O referido é verdade e dou fé.

MARCELA CRISTIANE PUPIN
Secretária Municipal de Habitação

Lista de ocupantes referente ao processo administrativo nº 399.555, CERTIFICA que o desdobro do lote 29 da quadra 16, do loteamento denominado Colinas da Anhanguera, objeto da Matrícula nº 43.143, oriunda do Cartório de Registro de Imóveis da Comarca Barueri, foi regularizado através de Projeto de Regularização Fundiária de Interesse Específico.

PROPRIETÁRIO	CPF	TITULAÇÃO	QUAD.	LOTE	LOTEAMENTO
FRANCISCO DE AZEVEDO CANDIDO / MARIA JOSE PEREIRA CANDIDO	064.399.448-35	LEGITIMAÇÃO FUNDIÁRIA	16	29A	COLINAS DA ANHANGUERA
EDUARDO DE MEDEIROS CANDIDO / EDNA REGINA CALDAS CANDIDO	083.869.348-24	LEGITIMAÇÃO FUNDIÁRIA	16	29B	COLINAS DA ANHANGUERA

MARCELA CRISTIANE PUPIN
Secretária Municipal de Habitação

COMPRAS E LICITAÇÕES

COMUNICADO DE HOMOLOGAÇÃO E ADJUDICAÇÃO
Tomada de Preços N.º 001/2018 – Proc. Adm. Nº 007/2018

Objeto: Contratação de empresa para a prestação de serviços de engenharia para **ELABORAÇÃO DE PROJETO EXECUTIVO PARA CONSTRUÇÃO DE CENTRO DE ATENDIMENTO PÚBLICO E ARQUIVO MUNICIPAL**, Santana de Parnaíba/SP. Considerando que decorreu in albis o prazo para interposição de recurso na fase de classificação, fica **HOMOLOGADO** e **ADJUDICADO** em favor da empresa **KFOURI ARQUITETOS ASSOCIADOS LTDA EPP**, o objeto da Tomada de Preços nº 001/18.

Santana de Parnaíba, 08 de março de 2018.
PREFEITO MUNICIPAL

COMUNICADO DE ABERTURA DE ENVELOPE PROPOSTA
Tomada de Preços N.º 003/2018 – Proc. Adm. Nº 053/2018

Objeto: Contratação de empresa para a prestação de serviços de engenharia para **AMPLIAÇÃO E REFORMA DO COLÉGIO MUNICIPAL DONA CELINA COSTA MACHADO SILVA** - SITO À RUA CONSTANTINOPLA, 02 – JD. ISAURA - SANTANA DE PARNAÍBA/SP.
A Comissão Permanente de Licitações da Prefeitura do Município de Santana de Parnaíba faz saber que, decorreu in albis o prazo para interpor recurso na fase de habilitação. Destarte, fica determinado o dia 12/03/2018 às 09h00 para a realização de sessão pública de abertura do envelope nº 02 – Proposta Comercial das empresas habilitadas, no mesmo local mencionado nos avisos anteriores.

Santana de Parnaíba, 09 de março de 2018.
COMISSÃO PERMANENTE DE LICITAÇÕES

COMUNICADO DE ABERTURA DE ENVELOPE PROPOSTA
Tomada de Preços N.º 004/2018 – Proc. Adm. Nº 091/2018

Objeto: Contratação de empresa para a prestação de serviços de engenharia para **REFORMA E AMPLIAÇÃO DOS VESTIÁRIOS E CONSTRUÇÃO DE ARQUIBANCADA NO CAMPO MUNICIPAL SITO À RUA VICENTE DO REGO MONTEIRO, S/N COLINAS DO ANHANGUERA - SANTANA DE PARNAÍBA/SP.**
A Comissão Permanente de Licitações da Prefeitura do Município de Santana de Parnaíba faz saber que, decorreu in albis o prazo para interpor recurso na fase de habilitação. Destarte, fica determinado o dia 23/03/2018 às 13h00 para a realização de sessão pública de abertura do envelope nº 02 – Proposta Comercial das empresas habilitadas, no mesmo local mencionado nos avisos anteriores.

Santana de Parnaíba, 14 de março de 2018.
COMISSÃO PERMANENTE DE LICITAÇÕES

COMUNICADO DE ANÁLISE DE AMOSTRA
Pregão Presencial n.º 034/2018 – Proc. Adm. nº. 0101/2018

Objeto: Registro de Preços para o fornecimento parcelado de EQUIPAMENTOS DE INFORMÁTICA (DESKTOP, NOTEBOOK) COMPLETOS, mediante garantia on-site por um período de 36 (trinta e seis) meses, para atender as diversas unidades da Prefeitura do Município de Santana de Parnaíba, pelo período de 12 (doze) meses.
O município de Santana de Parnaíba faz saber que, a Secretaria Municipal de Tecnologia da Informação – SMTI, após análise das amostras apresentadas pelas primeiras colocadas no certame supra, promoveu o seguinte julgamento:
Empresa **Positivo Tecnologia S.A.**, amostra **APROVADA** para o **item 01; e** Empresa **Veyron Comercial Eireli - ME**, amostra **APROVADA** para o **item 02.**
Observação: os equipamentos não devem vir com o Office Trial ou outro, por não ser solicitado em edital e não ser utilizado neste município.
Fica desde já aberto o prazo para eventual interposição de recurso quanto à análise.

Santana de Parnaíba, 12 de março de 2018.
ORDENADOR DE PREGÃO

COMUNICADO DE ANÁLISE DE AMOSTRA e ADJUDICAÇÃO E HOMOLOGAÇÃO
Pregão Presencial n.º 029/2018 – Proc. Adm. n.º 074/2018

Objeto: Registro de Preços para eventual aquisição de **RELÉS FOTOELÉTRICOS**, em atendimento à Secretaria Municipal de Serviços Municipais.
O Município de Santana de Parnaíba faz saber que, a Secretaria Municipal de Serviços Municipais julgou como **APROVADA** a amostra apresentada pela empresa **CD SÃO PEDRO COMÉRCIO DE MATERIAIS PARA CONSTRUÇÃO LTDA - EPP.**
Tendo em vista o julgamento acima, **ADJUDICO e HOMOLOGO** o certame supra a favor da empresa: **CD SÃO PEDRO COMÉRCIO DE MATERIAIS PARA CONSTRUÇÃO LTDA – EPP** - item 01.

Santana de Parnaíba, 14 de março de 2018.
ORDENADOR DE PREGÃO

COMUNICADO DE ANÁLISE DE AMOSTRA e ADJUDICAÇÃO E HOMOLOGAÇÃO (FINAL)
Pregão Presencial n.º 015/2018 – Proc. Adm. n.º 031/2018

Objeto: Registro de Preços para o fornecimento parcelado de SOLUÇÕES de uso médico-hospitalar.
O município de Santana de Parnaíba faz saber que, a Secretaria Municipal de Saúde – SMS, após análise das amostras e documentação complementar da terceira classificada no item 02 e segunda classificada no item 04, nos termos anteriormente publicados, promoveu o seguinte julgamento: Empresa **Comercial 3 Albe Ltda**, amostra **APROVADA** para o item 02; e Empresa Loggen Produtos para a Saúde Eireli – EPP, amostra **APROVADA** para o **item 04.** Tendo em vista o julgamento aprovando as amostras apresentadas, **ADJUDICO e HOMOLOGO** os itens restantes do presente certame, finalizando-o, a favor das empresas: Empresa **Comercial 3 Albe Ltda**, para o **item 02**; e Empresa L**oggen Produtos para a Saúde Eireli – EPP,** para o **item 04.**

Santana de Parnaíba, 09 de março de 2018.
ORDENADOR DE PREGÃO

COMUNICADO DE ANÁLISE DE DOCUMENTAÇÃO COMPLEMENTAR
e ADJUDICAÇÃO E HOMOLOGAÇÃO
Pregão Presencial nº 022/2018 – Proc. Adm. nº 0052/2018

Objeto: Contratação de empresa especializada em SERVIÇOS de MANUTENÇÃO PREVENTIVA e CORRETIVA, com suporte técnico local (on site) e remoto, para a infraestrutura do CENTRO DE CONVERGÊNCIA DE DADOS da SMTI, compreendendo serviços como: manutenção de câmeras, controle de acesso, sistema de climatização, sistema de combate a incêndio, sistema elétrico, cabeamento estruturado, grupo gerador e infraestrutura em geral.
O município de Santana de Parnaíba faz saber que, a Secretaria Municipal de Tecnologia da Informação – SMTI, após análise da documentação complementar, licenças de softwares e comprovação de vínculos e certificações apresentadas pela melhor classificada no presente certame, concluiu que todas atendem às exigências do edital, sendo favorável a continuidade do certame.
Dito isto, **ADJUDICO e HOMOLOGO**, o presente certame a favor da empresa **NET TELECOM INFORMÁTICA LTDA.**

Santana de Parnaíba, 08 de março de 2018.
ORDENADOR DE PREGÃO

COMUNICADO DE ESCLARECIMENTO
Pregão Presencial n.º 040/2018 – Proc. Adm. n.º 0154/2018

Objeto: Registro de Preços para o fornecimento parcelado de **MEDICAMENTOS**, pelo período de 12 meses, em atendimento à Secretaria Municipal de Saúde.
O Município de Santana de Parnaíba faz saber que, conforme pedido de esclarecimento da empresa Rioclarense e resposta da Secretaria Municipal de Saúde: para o item nº 24 deve ser considerada a unidade de medida "ml" e não "FR". Caso alguma empresa apresente proposta considerando o valor por frasco, será feita a conversão em mililitros no momento da sessão.
Fica mantida a data e horários do certame.

Santana de Parnaíba, 08 de março de 2018.
ORDENADOR DE PREGÃO

COMUNICADO DE JULGAMENTO DE RECURSO e ADJUDICAÇÃO E HOMOLOGAÇÃO
Pregão Presencial n.º 033/2018 – Proc. Adm. n.º 098/2018

Objeto: Registro de preços para confecção e fornecimento parcelado **DE CARIMBOS**, em atendimento a diversas secretarias do município, pelo período de 12 (doze) meses.
O Município de Santana de Parnaíba faz saber que, acato o Julgamento do Recurso feito pela Pregoeira, o qual tomo como razão para decidir, deliberando com base nos princípios da moralidade, da probidade administrativa, e principalmente da razoabilidade e proporcionalidade, N**egar Provimento** do recurso apresentado pela empresa **JAIR CARIMBOS E ARTIGO DE PAPELARIA LTDA – EPP**, conforme instruído no Processo.
Considerando o supracitado, **ADJUDICO e HOMOLOGO** o certame supra a favor da empresa **WAC COMÉRCIO E SERVIÇOS EIRELI - EPP.**

Santana de Parnaíba, 13 de março de 2018.
ORDENADOR DE PREGÃO

COMUNICADO DE RETIFICAÇÃO E REABERTURA
Pregão Presencial n.º 036/18 – Proc. Adm. nº 139/18

Objeto: Contratação de empresa para o fornecimento de **ÔNIBUS URBANO ESCOLAR COM ACESSIBILIDADE, ZERO QUILÔMETRO**, em atendimento à Rede Municipal de Ensino - Secretaria Municipal Educação.
O Município de Santana de Parnaíba faz saber que, após pedido de esclarecimento realizado pela empresa DIBRACAM COMERCIAL LTDA e reanálise da Secretaria Municipal de Educação, restou imperiosa a necessidade de alteração do Termo de Referência – Anexo I do instrumento convocatório.
Em função disto, devolvam-se os prazos legais, não descuidando da ampla competitividade e nem do interesse público.
Do Edital: O edital completo E RETIFICADO poderá ser consultado

e/ou obtido a partir do dia 12/03/18 à Rua Anhembi, 128 – Centro – Santana de Parnaíba/SP ou por meio do site www.santanadeparnaiba.sp.gov.br.
Data de Abertura: 22/03/18, às 09h00min.
Santana de Parnaíba, 09 de março de 2018.
ORDENADOR DE PREGÃO

AVISO DE LICITAÇÃO
Concorrência Pública N.º 003/2018 – Proc. Adm. Nº 0172/2018
Objeto: Contratação de empresa especializada em serviços de engenharia para **CONSTRUÇÃO DE PISCINA MUNICIPAL**, sito à rua Amapá, s/nº - Parque dos Eucaliptos - Santana de Parnaíba/SP
Do Edital: O edital completo poderá ser consultado e/ou obtido a partir do dia 12/03/18, na Rua Anhembi, 128 – Centro – Santana de Parnaíba/SP ou por meio do site www.santanadeparnaiba.sp.gov.br, na aba serviços "Licitações e Compras".
Data de Abertura: 16/04/18, às 09h00min.
Santana de Parnaíba, 09 de março de 2018.
COMISSÃO PERMANENTE DE LICITAÇÕES

AVISO DE LICITAÇÃO
Concorrência Pública N.º 004/2018 – Proc. Adm. Nº 0175/2018
Objeto: Contratação de empresa especializada em serviços de engenharia para **CONSTRUÇÃO DE PISCINA MUNICIPAL,** sito à rua João Batista Castagneto, s/nº - Colinas da Anhanguera - Santana de Parnaíba/SP
Do Edital: O edital completo poderá ser consultado e/ou obtido a partir do dia 13/03/18, na Rua Anhembi, 128 – Centro – Santana de Parnaíba/SP ou por meio do site www.santanadeparnaiba.sp.gov.br, na aba serviços "Licitações e Compras".
Data de Abertura: 17/04/18, às 09h00min.
Santana de Parnaíba, 12 de março de 2018.
COMISSÃO PERMANENTE DE LICITAÇÕES

AVISO DE LICITAÇÃO
Pregão Eletrônico n.º 001/18 – Proc. Adm. n.º 184/18
Objeto: Aquisição de Contraceptivos Intrauterinos.
Do Edital: O edital completo poderá ser consultado e/ou obtido a partir do dia 16/03/18, no endereço eletrônico www.bll.org.br, através do acesso ao link BLL COMPRAS, bem como por meio do site www.santanadeparnaiba.sp.gov.br, na aba serviços para sua empresa acesso público.
Data de Abertura: 28/03/18, às 10h00min.
Santana de Parnaíba, 15 de março de 2018.
SECRETARIA MUNICIPAL DE COMPRAS E LICITAÇÕES

AVISO DE LICITAÇÃO
Pregão Presencial n.º 041/2018 – Proc. Adm. n.º 168/2018
Objeto: Registro de preços para o fornecimento parcelado de **TAPETES EM E.V.A**. em atendimento aos colégios da Rede Municipal de Ensino Infantil – Creche, através da solicitação da Secretaria Municipal da Educação,
Do Edital: O edital completo poderá ser consultado e/ou obtido a partir do dia 12/03/18 à Rua Anhembi, 128 – Centro – Santana de Parnaíba/SP ou por meio do site www.santanadeparnaiba.sp.gov.br, na aba serviços para sua empresa.
Data de Abertura: 23/03/18, às 11h00min.
Santana de Parnaíba, 09 de março de 2018.
ORDENADOR DE PREGÃO

AVISO DE LICITAÇÃO
Pregão Presencial n.º 042/2018 – Proc. Adm. n.º 170/2018
Objeto: Contratação de empresa para **FORNECIMENTO DE LUMINÁRIAS DE SOBREPOR ALETADAS COM LÂMPADAS**, em atendimento à solicitação da Secretaria Municipal de Educação.
Do Edital: O edital completo poderá ser consultado e/ou obtido a partir do dia 12/03/18 à Rua Anhembi, 128 – Centro – Santana de Parnaíba/SP ou por meio do site www.santanadeparnaiba.sp.gov.br, na aba serviços para sua empresa.
Data de Abertura: 23/03/18, às 09h00min.
Santana de Parnaíba, 09 de março de 2018.
ORDENADOR DE PREGÃO

AVISO DE LICITAÇÃO
Pregão Presencial n.º 044/2018 – Proc. Adm. n.º 173/2018
Objeto: Contratação de empresa especializada na locação de sistemas informatizados que trabalhem de forma interligada, desenvolvidos em linguagem visual para microcomputadores, incluindo a implantação, treinamento, suporte técnico e a transferência da base de dados existente, para atender às necessidades desta Administração Pública em áreas como: Orçamentária, Planejamento, Tributária, Contábil, Pessoal, Almoxarifado, Patrimonial, Controladoria, Gestão, dentre outras, pelo período de 12 meses, em atendimento a diversas Secretarias.
Do Edital: O edital completo poderá ser consultado e/ou obtido a partir do dia 12/03/18 à Rua Anhembi, 128 – Centro – Santana de Parnaíba/SP ou por meio do site www.santanadeparnaiba.sp.gov.br, na aba serviços para sua empresa.
Data de Abertura: 22/03/18, às 11h00min.
Santana de Parnaíba, 09 de março de 2018.
ORDENADOR DE PREGÃO

AVISO DE LICITAÇÃO
Pregão Presencial n.º 045/18 – Proc. Adm. nº 176/18
Objeto: Registro de Preços para o fornecimento parcelado de BICA CORRIDA, BICA GRADUADA E RACHÃO, pelo período de 12 meses, em atendimento à Secretaria Municipal de Serviços Municipais.
Do Edital: O edital completo poderá ser consultado e/ou obtido a partir do dia 14/03/18 à Rua Anhembi, 128 – Centro – Santana de Parnaíba/SP ou por meio do site www.santanadeparnaiba.sp.gov.br, na aba serviços para sua empresa.
Data de Abertura: 26/03/17, às 11h00min.
Santana de Parnaíba, 13 de março de 2018.
ORDENADOR DE PREGÃO

AVISO DE LICITAÇÃO
Pregão Presencial n.º 048/2018 – Proc. Adm. n.º 179/2018
Objeto: Contratação de empresa especializada na Prestação de serviços educacionais e sistema de ensino **PRÉ-VESTIBULAR/ ENEM - Exame Nacional do Ensino Médio**, para 05 turmas de 40 alunos em cada turma, incluindo a entrega de materiais didáticos pedagógicos para o corpo discente, compreendendo fornecimento de mão-de-obra (corpo docente especializado) para ministração de curso preparatório, com aulas presenciais e portal digital de acesso pela internet para web-aulas com no mínimo 500 objetos de aprendizagem.
Do Edital: O edital completo poderá ser consultado e/ou obtido a partir do dia 14/03/18 à Rua Anhembi, 128 – Centro – Santana de Parnaíba/SP ou por meio do site www.santanadeparnaiba.sp.gov.br, na aba serviços para sua empresa.
Data de Abertura: 27/03/18, às 11h00min.
Santana de Parnaíba, 13 de março de 2018.
ORDENADOR DE PREGÃO

AVISO DE LICITAÇÃO
Pregão Presencial n.º 049/2018 – Proc. Adm. n.º 180/2018
Objeto: Registro de preços para eventual **FORNECIMENTO DE CIMENTO PORTLAND CPII-E-32, EMBALADO EM SACOS DE 50 kg**, em atendimento à solicitação da Secretaria Municipal de Serviços Municipais.
Do Edital: O edital completo poderá ser consultado e/ou obtido a partir do dia 14/03/18 à Rua Anhembi, 128 – Centro – Santana de Parnaíba/SP ou por meio do site www.santanadeparnaiba.sp.gov.br, na aba serviços para sua empresa.
Data de Abertura: 27/03/18, às 14h00min.
Santana de Parnaíba, 13 de março de 2018.
ORDENADOR DE PREGÃO

RETIFICAÇÃO DE PUBLICAÇÃO
RATIFICAÇÃO DE DISPENSA DE LICITAÇÃO
Dispensa nº 004/18 – Proc. Adm. nº 038/18
Retifica-se a publicação – edição de 31/01/2018 – DOE - SP, da seguinte forma:
Com base no parecer jurídico n° 108/2018, o qual adoto como razão para decidir, RATIFICO a contratação de empresa especializada, Eletropaulo Metropolitana Eletricidade de São Paulo S/A, para o fornecimento e distribuição de energia elétrica nos próprios públicos municipais, de acordo com o disposto nas normas e padrões técnicos da AES ELETROPAULO, com fundamento no Artigo 24, inciso XXII da Lei de Licitações n° 8.666/93.
Santana de Parnaíba, 09 de março de 2018.
PREFEITO MUNICIPAL

RECURSOS HUMANOS

CHAMAMENTO DOS APROVADOS EM CONCURSO PÚBLICO

Os aprovados nos **CONCURSOS PÚBLICOS** citados abaixo, ficam convocados para apresentarem-se no prazo máximo de 05 (cinco) dias úteis, contados desta publicação na Secretaria de Administração, à Rua São Miguel Arcanjo, n.º90, Centro, munidos dos documentos enumerados no edital supracitado.
Concurso Público 001/2014 Técnico Tributário: 021- Gabriel Oliveira Melo-RG/SP-48.880.465-6; 022- Kleber Barbosa Leite-RG/SP-26.221.325-4. **PEB I(Educação Básica):** 109- Damaris Santana dos Santos Motta-RG/SP-42.858.358-1. PEB I (Educação Infantil): 115- Mirvana Alves Rodrigues de Paula dos Santos-RG/SP-43.605.974-5; 116- Luciana Pereira CostaW-RG/SP-28.395.069-9; 117- Priscilla Zedde Pinheiro-RG/SP-33.504.739-7. **Analista Tributário:** 017- Paulo Sergio Olimpio-RG/SP-20.658.376-X. **Concurso Público 001/2015 Agente de Organização Escolar:** 013- Marcia Rodrigues da Silva-RG/SP-17.799.860-X; 014- Bianca Silva dos Santos-RG/SP-37.522.751-9. **Professor Adjunto:** 141- Gislaine Natali Alves Kamazaki-RG/SP-41.667.013-1; 142- Advania Menezes dos Santos- RG/SP-40.102.190-7; 143- Daniela Lopes da Silva-RG/SP-47.021.407-7; 144- Daniela Souza Pereira-RG/SP-1164263064. **PEB II (Bilogia):** 005- Gabriela de Paula de Almas-RG/SP-47.817.381-7. **PEB II (Educação Artística):** 005- Claudia Regina Coelho de Pinna-RG/SP-12.973.091-9. **Médico Plantonista:** 112- Claudete Teixeira-RG/SP-4.638.428-5; 113- Luiz Fernando Xavier de Souza-RG/SP- 22.175.138-5. **Concurso Público 001/2016 PEB II (Filosofia):** 001- José Gilton Paz Leite-RG/SP-93015007642. **Farmacêutico:** 021- Luiz Rodrigo Piola Brandt- RG/SP-13.894.622-X. **Concurso Público 002/2016 Agente de Serviços de Alimentação:** 127- Josiane Ferigato-RG/SP-26.408.110-9; 128- Luciene Santos Nascimento-RG/SP-53.424.819-6; 129- Jussara da Conceição Silva dos Santos- RG/SP-41.823.344-5; 130- Emilia Cristina Oliveira-RG/SP-60.728.353-1; 131- Paulo Sergio Vivo Y Robles-RG/SP-19.119.427-X. **Motorista:** 024- Erisson Cleber de Sousa Pereira-RG/SP-40.190.038-1. **Oficial Administrativo:** 080- Denilson Alexandre Baroso-RG/SP-26.726.309-0; 081- Matheus Felipe de Moraes-RG/SP- 38.653.613-2; 082- Rafael Orlando da Silva-RG/SP-27.770.269-0; 083- Fernando Oliveira Cremm-RG/SP-39.499.553-3; 084- Sueli Aparecida de Oliveira da Silva- RG/SP-34.230.860-9; 085- Laisa dos Santos Silva-RG/SP-45.727.750-6; 086- Daniele de Melo Silva-RG/SP-48.075.733-1; 087- Glaucia Guariglia Costa-RG/SP- 17.799.588-9; 088- Rodrigo Pinto Santana-RG/SP- 42.586.807-2; 089- Rogerio Chaves Santos-RG/SP-56.577.017-2. **Médico Plantonista com Especialização em Pediatria:** 026- Mirella Rodrigues da Silva Ferreira de Castro-RG/SP-18.738.496-4. **Médico Plantonista com Especialização em Ginecologia e Obstetrícia:** 008-Simone Santos Nogueira-RG/SP-14.599.769-8;009-Diogo Crevatin Sheldon-RG/SP- 34.619.702-8. C**oncurso Público 001/2017 Agente de Serviços Públicos:** 059- Odair Correa Junior-RG/SP-41.129.104-X; 060- Lucas Henrique do Nascimento Oba-RG/SP-44.046.274-5; 061- Rai Oliveira da Silva-RG/SP-44.850.088-7; 062- Edvaldo Macedo-RG/SP-26.752.898-X; 063- Wander Luiz de Souza-RG/SP- 35.457.426-7; 064- João Paulo de Carvalho Pereira-RG/SP-46.459.582-4; 065- Wendell Lehmann Prudencio-RG/SP-36.602.296-9; 066- Onesimo de Oliveira Santos-RG/SP-22.080.829-6. **Agente de Serviços de Alimentação:** 001- Helen Sena de Araujo-RG/SP-49.248.390-5; 002- Ivoneide Vale das Virgens Figueiredo- RG/SP-20.437.674-9; 003- Claudelane de Lima Xavier Passos-RG/SP-42.504.715- 5; 004- Devanir Frutuoso-RG/SP-18.842.994-3; 005- Andreia Aparecida da Silva- RG/SP-32.979.669-0; 006- Jhonata Leite Barbosa-RG/SP-47.533.257-0; 007- Andreza Esteves dos Santos-RG/SP-53.804.379-9; 008-Isadora Oliveira Botelho- RG/SP-38.772.000-5; 009- Aparecida Maria Rodrigues-RG/SP-29.570.770-7; 010- Rosangela Silva Galdino dos Santos-RG/SP-24.478.126-6; 011- Whitney Augusto Mendes Costa-RG/SP-22.760.924-4; 012- Ana Gardene Moura de Souza Soares- RG/SP-22.767.164-8; 013- Luciano Alves dos Santos-RG/SP-25.789.252-7; 014- Elizabete Vaz Pedroso Amâncio-RG/SP-34.762.549-6; 015- Maria Aparecida de Souza-RG/SP-33.227.891-8; 016- Ana Maria da Silva-RG/SP-12.898.120; 017- Eduardo da Silva Barbosa-RG/SP-44.055.780-X; 018- Maria Neide de Oliveira Lima Silva-RG/SP-34.617.619-0; 019- Geane Conceição dos Santos-RG/SP-55.711.941- 8; 020- Ana Cleide dos Santos-RG/SP-50.488.951-5; 021- Neusa dos Santos da Silva-RG/SP-20.359.880-5; 022- Debora Pereira Marinho-RG/SP-38.688.433-X; 023- Sonia Saturno-RG/SP-23.041.620-2; 024- Aline Diniz Santos-RG/SP- 44.773.650-4. **Auxiliar de Desenvolvimento Infantil:** 065- Andre Rodrigues do Nascimento-RG/SP-12.902.237-8; 066- Maria do Socorro Mendonça-RG/SP- 27.637.229-3; 067- Lucineide da Silva Costa-RG/SP-52.823.242-3; 068- Giseli Batista Gonçalves-RG/SP-41.207.932-X; 069- Regiane Alessandra Martins-RG/SP-33.285.037-7; 070- Patrícia da Luz Pires-RG/SP-33.435.038-4; 071- Nathaly Cabral da Silva-RG/SP-52.857.747-5; 072- Alexandra Miguel da Silva-RG/SP-41.765.565- 4; 073- Fabiana Neri de Abreu-RG/SP-43.141.619-9; 074- Nadia Santos Conceição-RG/SP-27.027.974-X; 075- Adriana Gouveia Catenacci-RG/SP-24.249.134-0; 076- Nathália Roque da Silva-RG/SP-38.499.560-3; 077- Cristiane Aleixo Pereira Ramos-RG/SP-32.155.172-2; 078- Sirlei Evangelista Prestes-RG/SP-28.521.074-9; 079- Fabiula Silva dos Santos-RG/SP-35.090.741-9. **Médico com Especialização em Ultrassonografia:** 003- Euripedes Barsanulfo de Paula Avelino-RG/SP-62.778.732-0.

CHAMAMENTO DOS APROVADOS EM PROCESSO SELETIVO

Os aprovados no **PROCESSO SELETIVO** citado abaixo, ficam convocados para apresentarem-se no prazo máximo de 03 (três) dias úteis, contados desta publicação na Secretaria de Administração, à Rua São Miguel Arcanjo, n.º90, Centro, munidos dos documentos enumerados no edital supracitado. **Processo Seletivo 004/2016 PEB I (Educação Básica):** 039- Nilzeni Lourenço Tiago-RG/SP-30.133.520-5; 040- Elaine Aniceto da Silva-RG/SP-27.348.483-7. **PEB II (Biologia):** 009- Julia Geraldes-RG/SP-32.047.569-4. PEB II (Ciências): 017- Edna Suzart Mello-RG/SP-27.756.752-X. **PEB II (Matemática):** 014- Edi Wilson Timóteo da Silva-RG/SP-18.631.937-X. **PEB II (Educação Especial - Deficiência Auditiva):** 002- Fernando Gomes dos Santos Junior-RG/SP-52.770.942-6. **Médico com Especialização em Psiquiatria:** 002- Frederico Augusto Paniza-RG/SP-34.520.140-1.]

CHAMAMENTO DO APROVADO EM PROCESSO SELETIVO SIMPLIFICADO
O aprovado no **PROCESSO SELETIVO SIMPLIFICADO** citado abaixo, fica convocado para apresentar-se no prazo máximo de 05 (cinco) dias úteis, contados desta publicação na Secretaria de Administração, à Rua São Miguel Arcanjo, n.º90, Centro, munido dos documentos enumerados no edital supracitado. **Processo Seletivo Simplificado 003/2017 Médico Plantonista com Especialização em Pediatria:** 004- Fernanda Ferreira de Barros Campos-RG/MG-9191238.
Santana de Parnaíba, 16 de março de 2018.
PREFEITURA DO MUNICÍPIO DE SANTANA DE PARNAÍBA

JURÍDICO

EXTRATO DE TERMO DE COLABORAÇÃO

TERMO DE COLABORAÇÃO Nº 001/2018 – Objeto: Atendimento e acompanhamento terapêutico, pedagógico e escolar de 30 crianças e adolescentes com deficiência e em situação de vulnerabilidade social, para a promoção, reabilitação, capacitação e inclusão (Edital de Chamamento nº 001/2017) - Parceiros: Município de Santana de Parnaíba e a Organização da Sociedade Civil - OSC, denominada APROEX - ASSOCIAÇÃO PARA PROSPERIDADE DA PESSOA COM DEFICIÊNCIA - **DATA:** 1º/03/2018 – **VALOR:** R$ 240.000,00 – DOTAÇÃO: 0201-3.3.50.43-0824200052005-VIGÊNCIA: 36 (trinta e seis) meses.

TERMO DE COLABORAÇÃO Nº 002/2018 – Objeto: Atendimento multidisciplinar e terapêutico de 330 pessoas com deficiência e suas famílias, em situação de vulnerabilidade social, por meio de acompanhamento social, acolhimento, fortalecimento de vínculos, a fim de garantir melhor qualidade de vida, resgate da cidadania e dignidade (Edital de Chamamento nº 002/2017) - Parceiros: Município de Santana de Parnaíba e a Organização da Sociedade Civil - OSC, denominada ASSOCIAÇÃO BENEFICENTE COMUNIDADE DE AMOR RAINHA DA PAZ - **DATA:** 1º/03/2018 – **VALOR:** R$ 1.260.000,00 – **DOTAÇÃO:** 0201-3.3.50.43-1236700062006 - **VIGÊNCIA:** 36 (trinta e seis) meses.

SECOM

PREFEITURA DE SANTANA DE PARNAÍBA APRESENTA

UM DOS MAIORES ESPETÁCULOS DO BRASIL

COLABORE
DOE 1KG DE ALIMENTO
PARA O FUNDO SOCIAL DE SOLIDARIEDADE

DRAMA DA PAIXÃO

A PERSEVERANÇA DE JÓ

Direção: Edimilson Andrade

29, 30 e 31 de Março - 20h30

BARRAGEM EDGARD DE SOUZA - Estrada dos Romeiros, km 40 - Portão 2

Secretaria de Cultura e Turismo

www.santanadeparnaiba.sp.gov.br PrefeituraSantanadeParnaiba

PREFEITURA DE SANTANA DE PARNAÍBA